

# GRAD DELNICE

III. IZMJENE I DOPUNE URBANISTIČKOG PLANA UREĐENJA  
 NASELJA DELNICE, PODRUČJA POSLOVNE NAMJENE K-1-1 I K-2-2

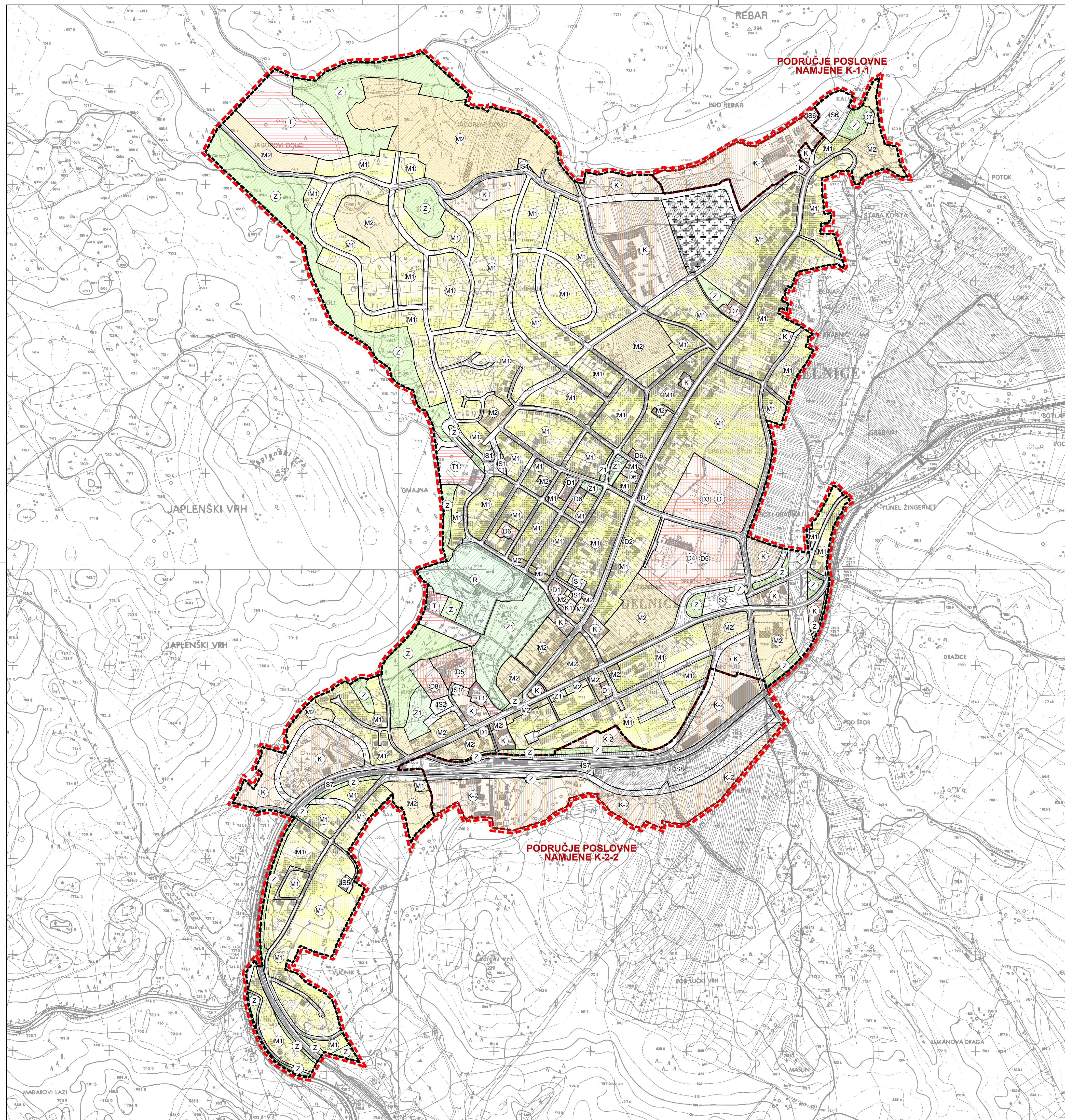

## TUMAČ ZNAKOVA

OBUHVAT UPU-a NASELJA DELNICE,  
 PODRUČJA POSLOVNE NAMJENE K-1 I K-2

## NASELJE DELNICE

GRANICE

GRANICA GRAĐEVINSKOG PODRUČJA NASELJA DELNICE

RAZVOJ I UREĐENJE NASELJA DELNICE

MJEŠOVITA NAMJENA - PRETEŽITO STAMBENA

MJEŠOVITA NAMJENA - PRETEŽITO POSLOVNA

DRUŠTVENA NAMJENA  
 D1 - UPRAVNA  
 D2 - VATROGASNO DRUŠTVO  
 D3 - ZDRAVSTVENA  
 D4 - PREDŠKOLSKA  
 D5 - ŠKOLSKA  
 D6 - KULTURNA  
 D7 - VJERSKA  
 D8 - KULTURNA, ŠPORTSKO - REKREACIJSKA

GOSPODARSKA NAMJENA - POSLOVNA

GOSPODARSKA NAMJENA - UGOSTITELJSKO TURISTIČKA  
 T1 - HOTEL

ŠPORTSKO REKREACIJSKA NAMJENA

JAVNE ZELENE POVRŠINE

ZAŠTITNE ZELENE POVRŠINE

POVRŠINE ZA GRAĐEVINE INFRASTRUKTURE

IS1 - PARKIRALIŠNE POVRŠINE  
 IS2 - AUTOBUSNI KOLODVOR  
 IS3 - BENZINSKA POSTAJA  
 IS4 - CRPNA STANICA  
 IS5 - TRAFOSTANICA  
 IS6 - UREĐAJ ZA PROČIŠĆAVANJE OTPADNIH VODA  
 IS7 - ŽELJEZNIČKI PROMET

CESTE

GROBLJE

## PODRUČJE POSLOVNE NAMJENE K-1-1

GRANICE

GRANICA PODRUČJA POSLOVNE NAMJENE (K-1-1)

RAZVOJ I UREĐENJE PODRUČJA POSLOVNE NAMJENE K-1-1

GOSPODARSKA NAMJENA - POSLOVNA

POVRŠINE ZA GRAĐEVINE INFRASTRUKTURE

IS6 - UREĐAJ ZA PROČIŠĆAVANJE OTPADNIH VODA

## PODRUČJE POSLOVNE NAMJENE K-2-2

GRANICE

GRANICA PODRUČJA POSLOVNE NAMJENE (K-2-2)

RAZVOJ I UREĐENJE PODRUČJA POSLOVNE NAMJENE K-2-2

GOSPODARSKA NAMJENA - POSLOVNA

ZAŠTITNE ZELENE POVRŠINE

POVRŠINE ZA GRAĐEVINE INFRASTRUKTURE

IS8 - PROMETNI (ŽELJEZNIČKO - CESTOVNI) CARINSKI I TEHNOLOŠKI TERMINAL

CESTE

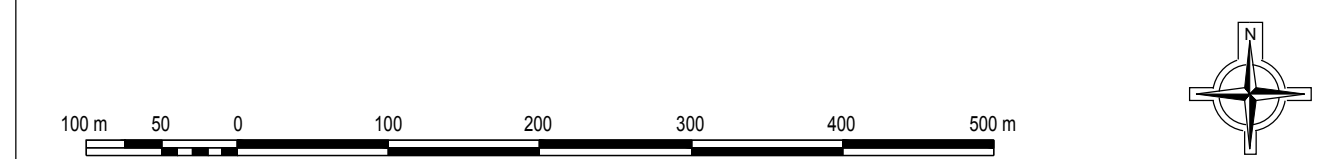

Županija: PRIMORSKO GORANSKA ŽUPANIJA	
Općina/grad: GRAD DELNICE	
Naziv prostornog plana: III. IZMJENE I DOPUNE URBANISTIČKOG PLANA UREĐENJA NASELJA DELNICE I PODRUČJA POSLOVNE ZONE K-1-1 I K-2-2	
Naziv kartografskog prikaza: KORIŠTENJE I NAMJENA POVRŠINA	
Broj kartografskog prikaza: 1	Mjerilo kartografskog prikaza: 1 : 5000
Odluka predstavničkog tijela o izradi Plana: <b>Službene novine Grada Delnice br. 2/17</b>	Odluka predstavničkog tijela o donošenju Plana: <b>Službene novine Grada Delnice br. 03/17</b>
Javna rasprava (datum objave): <b>Novi List 14. svibnja 2017</b>	Javni uvid održan od: <b>23. svibnja 2017</b> do: <b>30. svibnja 2017</b>
Pečat tijela odgovornog za provođenje javne rasprave:	Odgovorna osoba za provođenje javne rasprave: <b>GORDANA PISKAČ, dipl.ing.građ.</b> (ime, prezime i potpis)
Suglasnost na Plan prema članku 101. Zakona o prostornom uređenju ("Narodne novine" br. 153/13)	MUP, PU PG Rijeka broj: 511-09-21/1-166/147/5-2011 DR od 10.04.2017. Komunalac d.o.o., Delnice znak: SKUJ broj: 255/17 od 25.05.2017.
Pravna osoba/tijelo koje je izradilo plan:	
Pečat pravne osobe/tijela koje je izradilo Plan:	Odgovorna osoba: <b>LILI BRAČUN, dipl.ing.arh.</b> (ime, prezime i potpis)
Pečat odgovornog voditelja:	Odgovorni voditelj: <b>LILI BRAČUN, dipl.ing.arh.</b> (ime, prezime i potpis)
Stručni tim u izradi plana:	Predsjednik predstavničkog tijela: <b>GORAN BUKOVAC dipl.ing.šumarstva</b> (ime, prezime i potpis)
1. LILI BRAČUN, dipl.ing.arh. 2. ANDREA TEA SAMARŽIĆ, mag.ing.aedif. 3. SUNČANA BURLOVIĆ, univ.bacc.ing.arch. 4. ROBERT HEBERLING, univ.bacc.ing.arch.	Pečat nadležnog ovjerava:
Istovjetnost ovog prostornog plana s izvornikom ovjerava:	Pečat nadležnog tijela: